

Châteaubourg, le 5 juillet 2024



Chers parents,

Vous trouverez ci-après les informations de rentrée. Nous serons heureux de vous retrouver le **lundi 2 septembre 2024**. Aussi, nous vous attendons dès 8h30 dans la cour du primaire pour partager un **café de rentrée** et accompagner les enfants vers leurs classes.

Nous avons la joie de vous annoncer que notre école vient d'obtenir la **labellisation E3D** (École en Démarche de Développement Durable). L'année 2024-2025 sera donc placée sous le signe du développement durable avec la poursuite de notre projet « **École du dehors** ».

Notre école a également rejoint un Consortium **Erasmus +** dans le but de proposer des mobilités en Europe à nos élèves. La prochaine année scolaire sera donc également placée sous le signe de l'Europe.

En outre, plusieurs classes mèneront des projets **Théâtre** avec la Compagnie du Théâtre du Grain d'Or. Un peu de patience... vous en saurez plus à la rentrée !

Il est temps maintenant de faire une pause pour se reposer un peu et pour être en forme à la rentrée !

Bonnes vacances à tous et rendez-vous à la rentrée !

Pour toute l'équipe professionnelle

Mélissa BERGER-DIVET

Directrice

FOURNITURES SCOLAIRES

Cette année, vous trouverez les listes de fournitures en ligne sur notre site internet :

<https://www.saint-joseph-chateaubourg.fr/ecole-st-joseph/les-actualites-de-l-ecole-saint-joseph/1927-fournitures-scolaires-pour-la-rentree-de-septembre-2024.html>

ORGANISATION PÉDAGOGIQUE POUR 2024 – 2025

Filière monolingue

TPS-PS-MS-GS A

TPS-PS-MS-GS B

MS-GS

CP

CE1

CE2

CM1-CM2 A

CM1-CM2 B



Filière bilingue

TPS-PS-MS-GS

CP-CE1

CE2-CM1-CM2

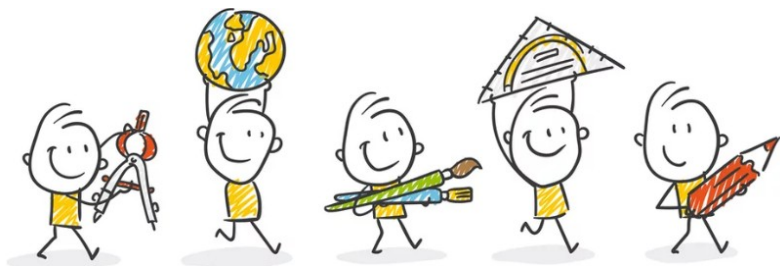

Les noms des enseignants de chaque classe

seront connus le jour de la rentrée.

CALENDRIER SCOLAIRE 2024-2025

Rentrée Scolaire	lundi 2 septembre 2024
Vacances TOUSSAINT	Du samedi 19 octobre au lundi 4 novembre 2024
Vacances NOËL	Du samedi 21 décembre 2024 au lundi 6 janvier 2025
Vacances HIVER	Du samedi 8 février au lundi 24 février 2025
Vacances PRINTEMPS	Du samedi 5 avril au mardi 22 avril 2025
Pont ASCENSION	Les élèves n'auront pas classe le vendredi 30 mai 2025 et le samedi 31 mai 2025.
Vacances ÉTÉ	samedi 5 juillet 2025

L'académie de Rennes est en zone B.

*Le départ en vacances a lieu après la classe,
la reprise des cours le matin des jours indiqués.*

VAKAŃSOÚ MAT

HORAIRES POUR L'ANNÉE 2024-2025

La classe de MS-GS prendra place dans une classe mobile spacieuse située à proximité du bâtiment maternelle et disposant de sanitaires attenants. Elle fonctionnera aux mêmes horaires que les autres classes de maternelle.

La classe de CP sera dans le bâtiment « maternelle » comme l'année passée. Elle fonctionnera aux mêmes horaires que les autres classes d'élémentaire.

La classe de CP-CE1 Bilingue sera dans le bâtiment « élémentaire ». Elle fonctionnera aux mêmes horaires que les classes d'élémentaire.

Début de la classe : 8h30 (accueil à partir de 8h20 dans les classes)			
Classes de maternelle		Classes d'élémentaire	
Fin de la classe	11h40	Fin de la classe	12h00
Reprise de la classe	13h15	Reprise de la classe	13h35
Fin de la classe : 16h20			
<i>Il est demandé aux familles venant chercher leurs enfants pour déjeuner à la maison, de bien vouloir se présenter à l'heure précise de la sortie. Il en est de même pour l'horaire de fin de classe. Nous vous remercions de votre compréhension.</i>			

CONTRIBUTION DES FAMILLES ET RESTAURATION POUR 2024-2025

Prix du repas (facturation mensuelle au réel)	4,85 €
Contribution scolaire (facturée de manière mensuelle sur 10 mois)	34,50 € par mois
Contribution scolaire de solidarité et pour les élèves résidant hors de la commune de Châteaubourg (à l'exception des élèves de filière bilingue) facturée mensuellement sur 10 mois	41,00 € par mois

GARDERIE A PARTIR DU 2 SEPTEMBRE 2024

Matin Arrivée entre...	
7h20 et 7h30	2,00 €
7h31 et 7h45	1,50 €
7h46 et 8h00	1,00 €
8h01 et 8h20	0,50 €

Soir Départ entre...	
16h30 et 16h45	0,50 €
16h46 et 17h00	1,00 €
17h01 et 17h15	1,50 €
17h16 et 17h30	2,00 €
17h31 et 17h45	2,50 €
17h46 et 18h00	3,00 €
18h01 et 18h15	3,50 €
18h16 et 18h30	4,00 €
18h31 et 18h45	4,50 €
retard au-delà de 18h45	3,00 € supplémentaires

ÉTUDE DU SOIR : ATTENTION CHANGEMENT

A partir de la rentrée de septembre 2024, l'horaire et les modalités de l'étude du soir sont modifiés.

En début d'année, il vous sera demandé d'inscrire votre enfant à l'étude (formulaire d'inscription remis à la rentrée) si vous souhaitez qu'il fasse ses devoirs pendant ce temps.

Horaire : 17h15 à 17h45 les lundi, mardi et jeudi.

Le temps d'étude nécessite du silence et de la concentration, c'est pourquoi, aucune sortie ne sera autorisée durant ce temps.

Élèves concernés : CE1 au CM2 (les élèves de CP ont besoin de leurs parents pour effectuer les petits travaux demandés à la maison après la classe tels que la lecture à voix haute encadrée, des petits calculs à l'oral, la lecture de nombres...).

En parallèle de ce temps d'étude, un accueil en garderie avec des activités et jeux calmes sera proposé en salle de cantine.
